

Maison de retraite Sainte émilie

Restructuration et Extension de l'Unité Carpentier de la Maison de Retraite Sainte-Emilie à Clamart, réalisation d'une cuisine centrale avec locaux de Service et d'Intendance

Où | Clamart (Hauts de Seine)

Quand | Livré en 2008

Pour | Maison de retraite Sainte Emilie

Rôle dans l'opération | Chargé de projet pour MB & PB Atelier d'architecture (Architecte mandataire)

Surface | 11 479 m²

Budget | Non Disponible



© MB & PB Atelier d'architecture et d'urbanisme

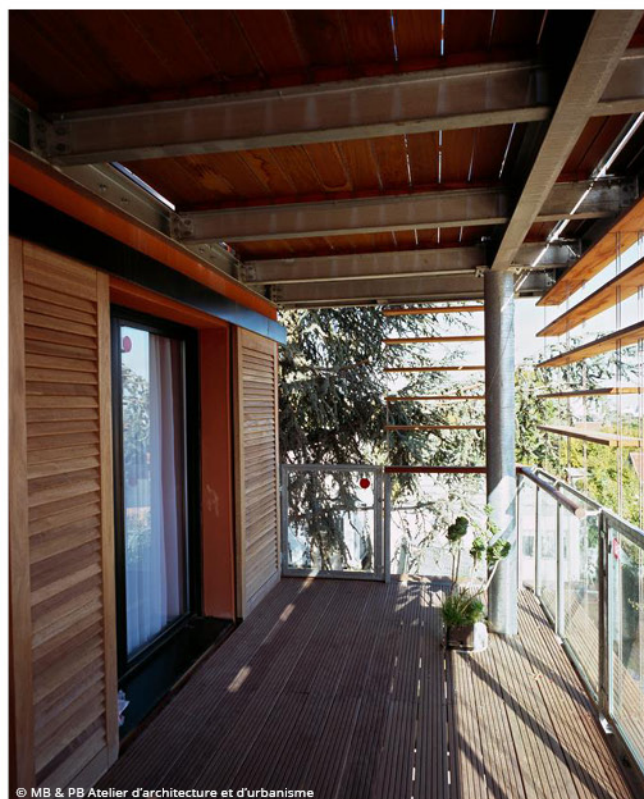

© MB & PB Atelier d'architecture et d'urbanisme



© MB & PB Atelier d'architecture et d'urbanisme



© MB & PB Atelier d'architecture et d'urbanisme

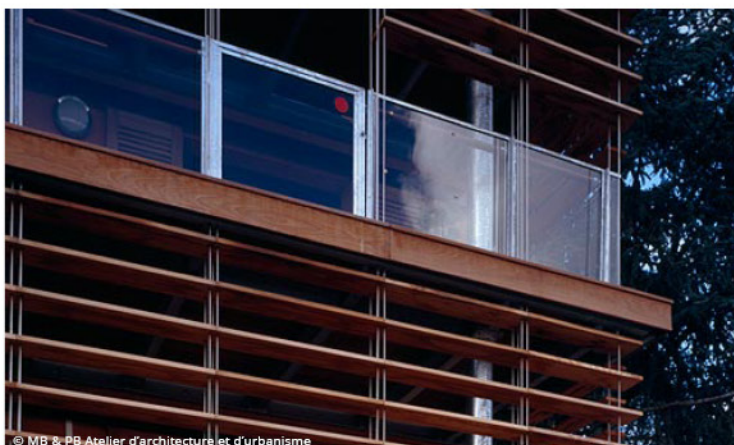

© MB & PB Atelier d'architecture et d'urbanisme